



CUADRO DE SUPERFICIES CONSTRUIDAS

| | | |
|------------|--|-----------------------------|
| VIVIENDA 1 | VIVIENDA P. BAJA : | 112.00 m ² |
| | VIVIENDA P. PRIMERA : | 154.42 m ² |
| | - TERRAZAS : | 49.01 m ² |
| | TOTAL VIVIENDA : | 315.43 m² |
| | - JARDIN | 289.04 m ² |
| VIVIENDA 2 | VIVIENDA P. BAJA : | 104.97 m ² |
| | VIVIENDA P. PRIMERA : | 84.10 m ² |
| | - PORCHE : | 3.93 m ² |
| | - TERRAZAS : | 53.09 m ² |
| | TOTAL VIVIENDA : | 246.09 m² |
| | - JARDIN | 200.34 m ² |
| VIVIENDA 3 | VIVIENDA P. BAJA : | 104.32 m ² |
| | VIVIENDA P. PRIMERA : | 84.86 m ² |
| | - PORCHE : | 3.71 m ² |
| | - TERRAZAS : | 53.51 m ² |
| | TOTAL VIVIENDA : | 246.40 m² |
| | - JARDIN | 175.76 m ² |
| VIVIENDA 4 | VIVIENDA P. BAJA : | 107.12 m ² |
| | VIVIENDA P. PRIMERA : | 88.82 m ² |
| | - PORCHE : | 3.71 m ² |
| | - TERRAZAS : | 48.54 m ² |
| | TOTAL VIVIENDA : | 248.19 m² |
| | - JARDIN | 359.16 m ² |
| ZONA COMUN | - ACCESOS PEATONALES Y RODADOS: | 243.37 m ² |
| | - PLAZAS DE APARCAMIENTO DESCUBIERTAS: | 109.73 m ² |
| | - ZONAS VERDES COMUNITARIAS: | 84.24 m ² |
| | TOTAL : | 437.34 m² |



[illegible]

| | | |
|------------|--|-----------------------|
| VIVIENDA 1 | VIVIENDA P. BAJA : | 112,00 m ² |
| | VIVIENDA P. PRIMERA : | 154,42 m ² |
| | - TERRAZAS : | 49,01 m ² |
| VIVIENDA 2 | VIVIENDA P. BAJA : | 104,97 m ² |
| | VIVIENDA P. PRIMERA : | 84,10 m ² |
| | - PORCHE : | 3,93 m ² |
| | - TERRAZAS : | 53,09 m ² |
| VIVIENDA 3 | VIVIENDA P. BAJA : | 104,32 m ² |
| | VIVIENDA P. PRIMERA : | 84,86 m ² |
| | - PORCHE : | 3,71 m ² |
| | - TERRAZAS : | 53,51 m ² |
| VIVIENDA 4 | VIVIENDA P. BAJA : | 107,12 m ² |
| | VIVIENDA P. PRIMERA : | 88,82 m ² |
| | - PORCHE : | 3,71 m ² |
| | - TERRAZAS : | 48,54 m ² |
| ZONA COMUN | - ACCESOS PEATONALES Y RODADOS: | 243,37 m ² |
| | - PLAZAS DE APARCAMIENTO DESCUBIERTAS: | 109,73 m ² |
| | - ZONAS VERDES COMUNITARIAS: | 84,24 m ² |
| | TOTAL : | 437,34 m ² |



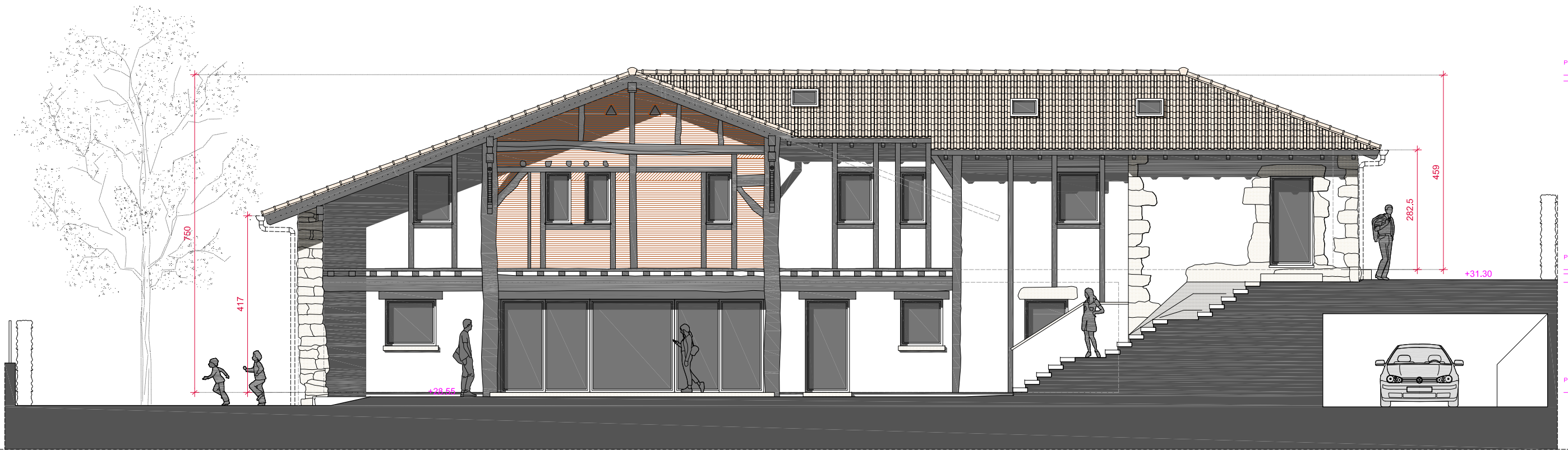

P.C. +25.00

P.CUBIERTA +36.10
P.F.T. +7.60
P.F.J. +7.35

P.PRIMERA +31.50
P.N.P.T. +2.00
P.F.T. +3.80
P.F.J. +2.60

P.BAJA +28.60
P.N.P.T. +0.00



Arquitectos y Diseñadores
Asociados
DISARO S.L.P.

Calle Bidearte 6, 2º Izda.
48930 - LAS ARENAS
GETXO (Bizkaia)
Tfno. 94 480 25 67
arquitectos@disaro.com

REHABILITACION "CASERIO INTXAURRAGA"
4 VIVIENDAS UNIFAMILIARES ADOSADAS
GORRANGATXE BIDEA 5 - BERANGO - BIZKAIA

PROYECTO BASICO REFORMADO

DR.A1 DR.A3
1:100
FECHA:
FEB - 2024

CLIENTE:
2114
PLANOS:
2114-PB_25

CLIENTE:
CASERIO
INTXAURRAGA S.COOP

ARQUITECTO:
DISARO S.L.P.
HECTOR GARRIDO AYO

ALZADO ESTE
ESTADO REFORMADO

PBR 25

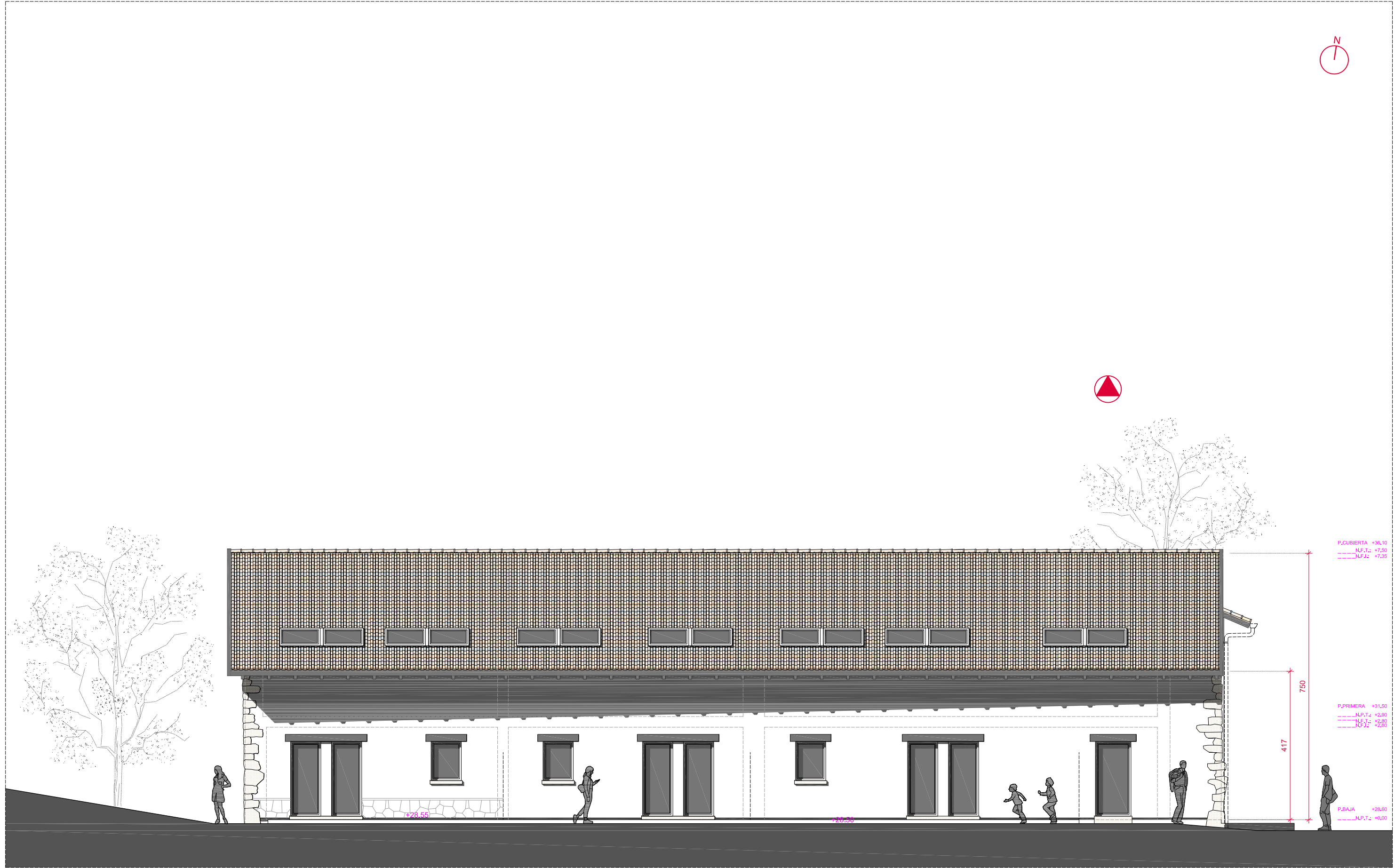

P.C. +25.00



Arquitectos y Diseñadores
Asociados
DISARO S.L.P.

Calle Bidearte 6, 2º Izda.
48930 - LAS ARENAS
GETXO (Bizkaia)
Tfno. 94 480 25 67
arquitectos@disaro.com

REHABILITACION "CASERIO INTXAURRAGA"
4 VIVIENDAS UNIFAMILIARES ADOSADAS
GORRANGATXE BIDEA 5 - BERANGO - BIZKAIA

PROYECTO BASICO REFORMADO

DRW A1 DRW A3
1:100
FECHA:
FEB - 2024

CLIENTE:
2114
PLANO:
2114-PB_26

CLIENTE:
CASERIO
INTXAURRAGA S.COOP

ARQUITECTO:
DISARO S.L.P.
HECTOR GARRIDO AYO

ALZADO SUR
ESTADO REFORMADO

PBR 26

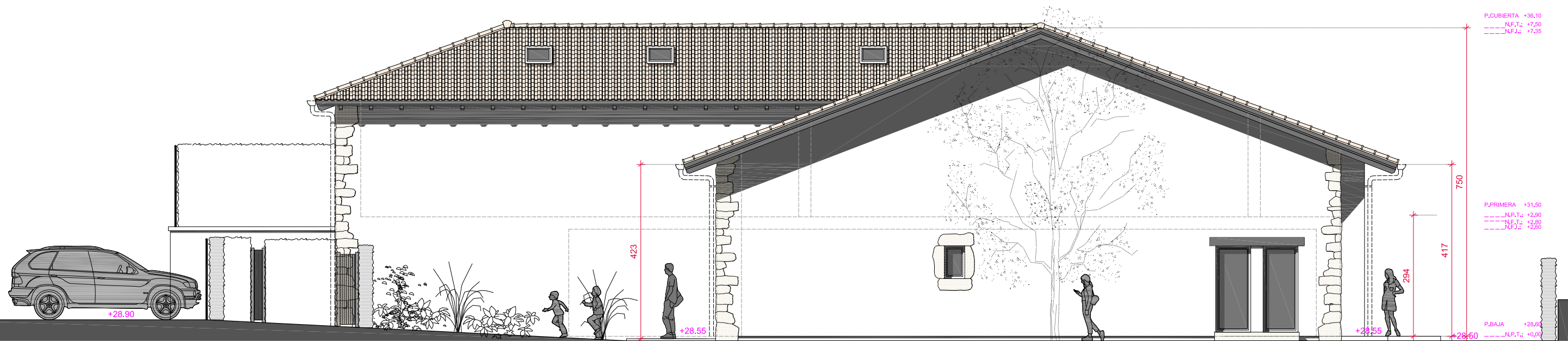

P.C. +25.00



Arquitectos y Diseñadores
Asociados
DISARO S.L.P.

Calle Bidearte 6, 2º Izda.
48930 - LAS ARENAS
GETXO (Bizkaia)
Tfno. 94 480 25 67
arquitectos@disaro.com

REHABILITACION "CASERIO INTXAURRAGA"
4 VIVIENDAS UNIFAMILIARES ADOSADAS
GORRANGATXE BIDEA 5 - BERANGO - BIZKAIA

PROYECTO BASICO REFORMADO

DRW A1 DRW A3
1:100
FECHA:
FEB - 2024

CLIENTE:
2114
PLANO:
2114-PB_27

CLIENTE:
CASERIO
INTXAURRAGA S.COOP

ARQUITECTO:
DISARO S.L.P.
HECTOR GARRIDO AYO

ALZADO OESTE
ESTADO REFORMADO

PBR 27



P.C. +25.00



Arquitectos y Diseñadores
Asociados
DISARO S.L.P.

Calle Bidearte 6, 2º Izda.
48930 - LAS ARENAS
GETXO (Bizkaia)
Tfno. 94 480 25 67
arquitectos@disaro.com

REHABILITACION "CASERIO INTXAURRAGA"
4 VIVIENDAS UNIFAMILIARES ADOSADAS
GORRANGATXE BIDEA 5 - BERANGO - BIZKAIA

PROYECTO BASICO REFORMADO

DRW A1 DRW A3
1:100
FECHA:
FEB - 2024

CLIENTE:
2114
PLANO:
2114-PB_28

CLIENTE:
CASERIO
INTXAURRAGA S.COOP

ARQUITECTO:
DISARO S.L.P.
HECTOR GARRIDO AYO

ALZADO NORTE
ESTADO REFORMADO

PBR 28



P.C. +25.00



Arquitectos y Diseñadores
Asociados
DISARO S.L.P.

Calle Bidearte 6, 2º Izda.
48930 - LAS ARENAS
GETXO (Bizkaia)
Tfno. 94 480 25 67
arquitectos@disaro.com

REHABILITACION "CASERIO INTXAURRAGA"
4 VIVIENDAS UNIFAMILIARES ADOSADAS
GORRANGATXE BIDEA 5 - BERANGO - BIZKAIA

PROYECTO BASICO REFORMADO

DRW A1 DRW A3
1:100
FECHA:
FEB - 2024

CLIENTE: 2114
PLANO: 2114-PB_29

CLIENTE:
CASERIO
INTXAURRAGA S.COOP

ARQUITECTO:
DISARO S.L.P.
HECTOR GARRIDO AYO

SECCION A
ESTADO REFORMADO

PBR 29

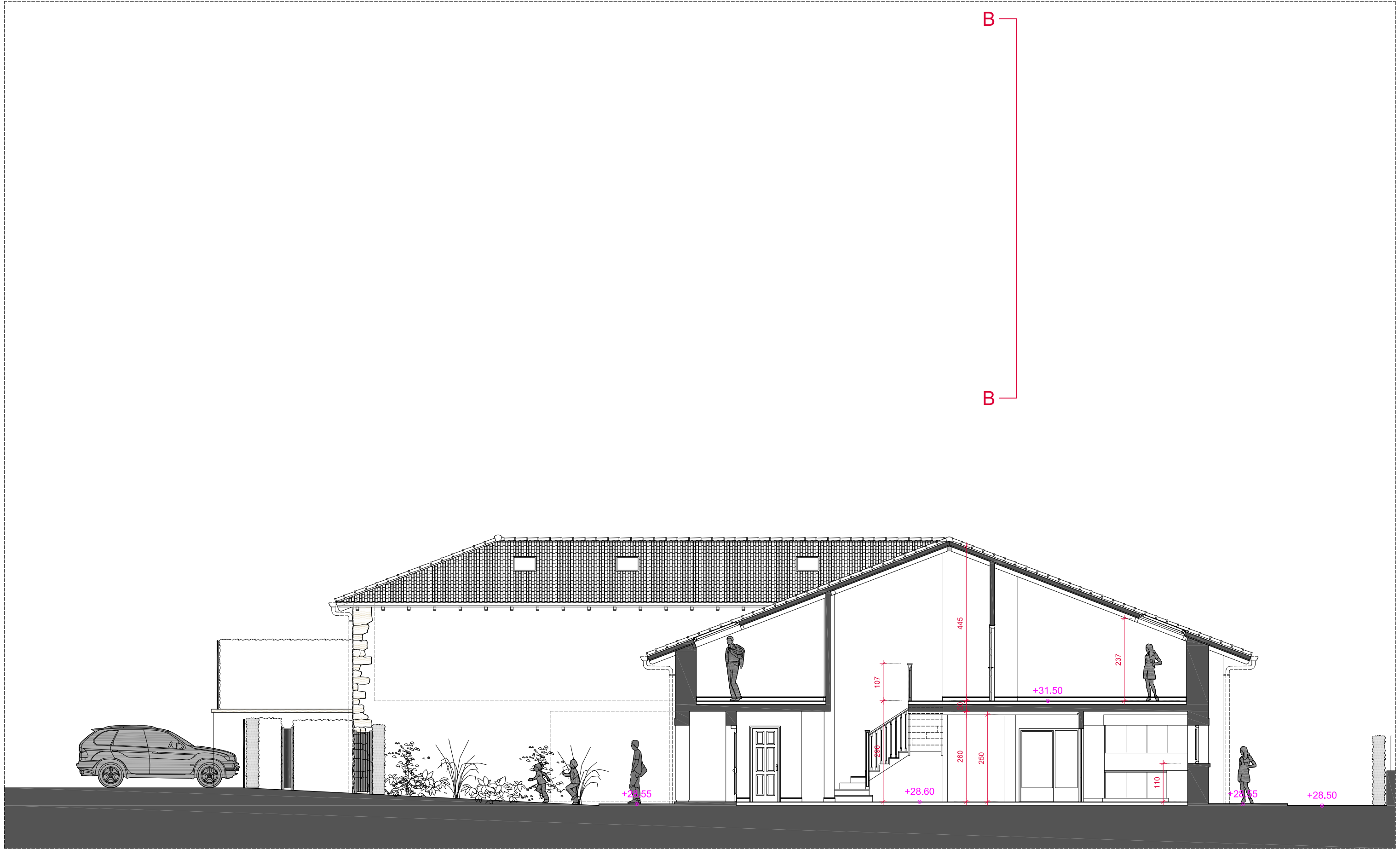

P.C. +25.00

[Handwritten signature]



Arquitectos y Diseñadores
Asociados
DISARO S.L.P.

Calle Bidearte 6, 2º Izda.
48930 - LAS ARENAS
GETXO (Bizkaia)
Tfno. 94 480 25 67
arquitectos@disaro.com

REHABILITACION "CASERIO INTXAURRAGA"
4 VIVIENDAS UNIFAMILIARES ADOSADAS
GORRANGATXE BIDEA 5 - BERANGO - BIZKAIA

PROYECTO BASICO REFORMADO

DRW A1 DRW A3
1:100
FECHA:
FEB - 2024

CLIENTE:
2114
PLANO:
2114-PB_30

CLIENTE:
CASERIO
INTXAURRAGA S.COOP

ARQUITECTO:
DISARO S.L.P.
HECTOR GARRIDO AYO

SECCION B
ESTADO REFORMADO

PBR 30